

**Extension du périmètre d'épandage du Calcifield**  
**Carte des sols**  
**Commune de VENDEUIL CAPLY**

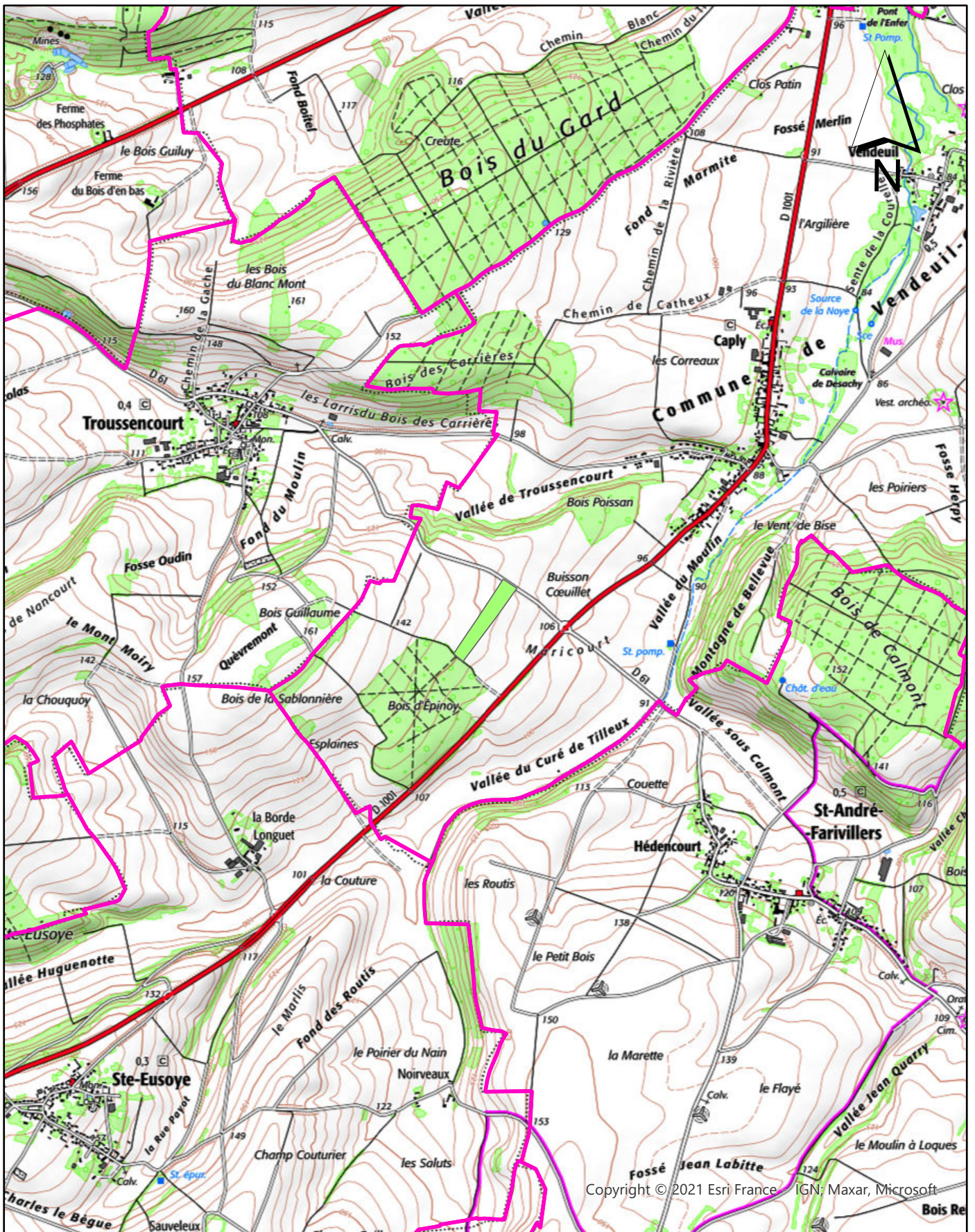

Copyright © 2021 Esri France IGN: Maxar, Microsoft



# Extension du périmètre d'épandage du Calcifield

## Carte d'aptitude à l'épandage

### Commune de VENDEUIL CAPLY- 60

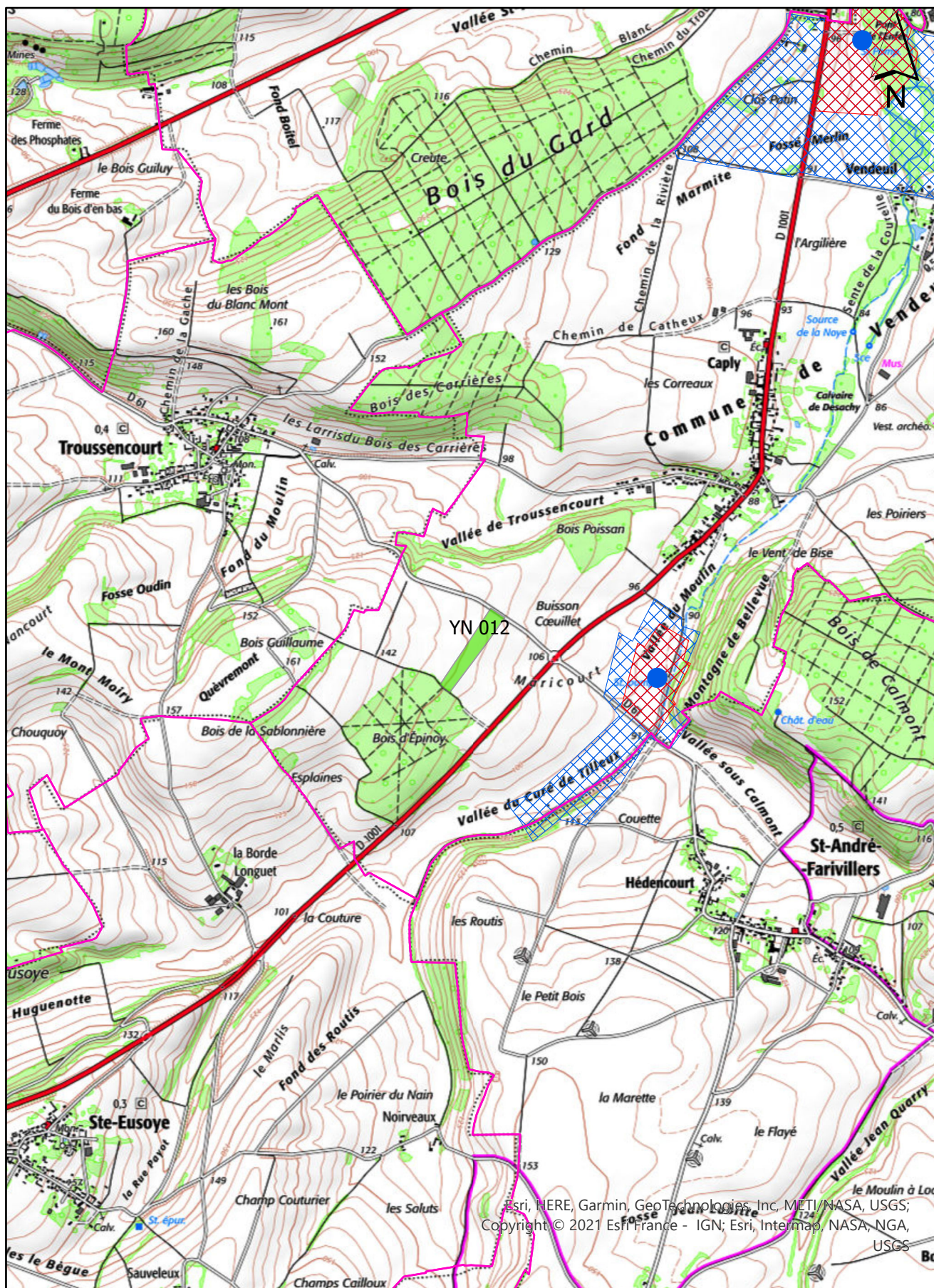



## FICHE PARCELLAIRE PAR COMMUNE

**Département :** OISE

**Commune :** VENDEUIL-CAPLY

**Périmètre :** CALCIFIELD 2021

Parcelle				Aptitude à l'épandage		
Code Suivra	Nom de la parcelle	Surface (ha)	Entrée dans le périmètre	Classe 0 (ha)	Classe 1 (ha)	Classe 2 (ha)
6099849012	YN 012	2,96	01/07/2021	0,00	0,00	2,96
<b>TOTAL</b>		<b>2,96</b>		<b>0,00</b>	<b>0,00</b>	<b>2,96</b>

# Extension du périmètre d'épandage du Calcifield

## Carte des sols

### Commune de VERBERIE

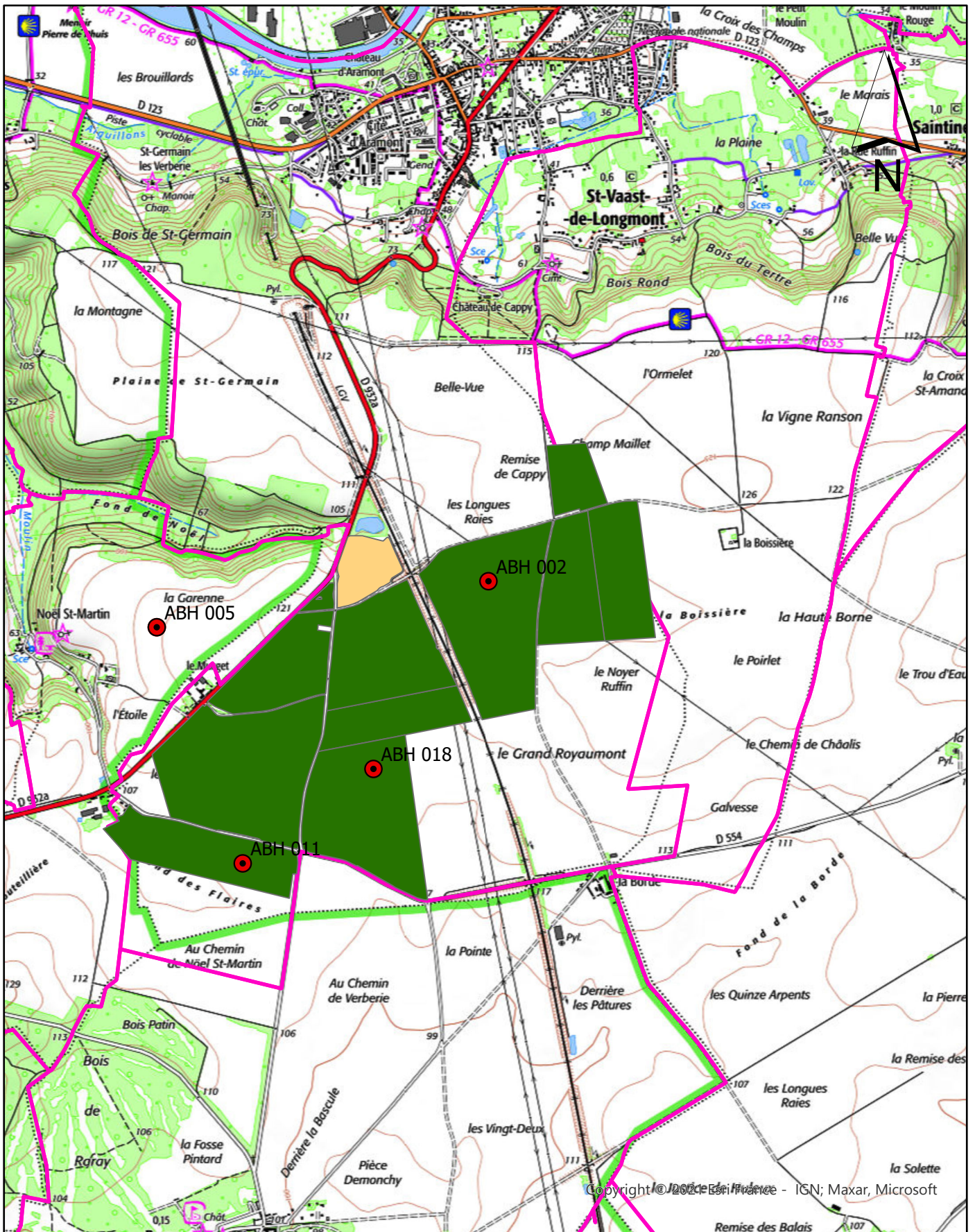



# Extension du périmètre d'épandage du Calcifield

## Carte d'aptitude à l'épandage

### Commune de VERBERIE- 60

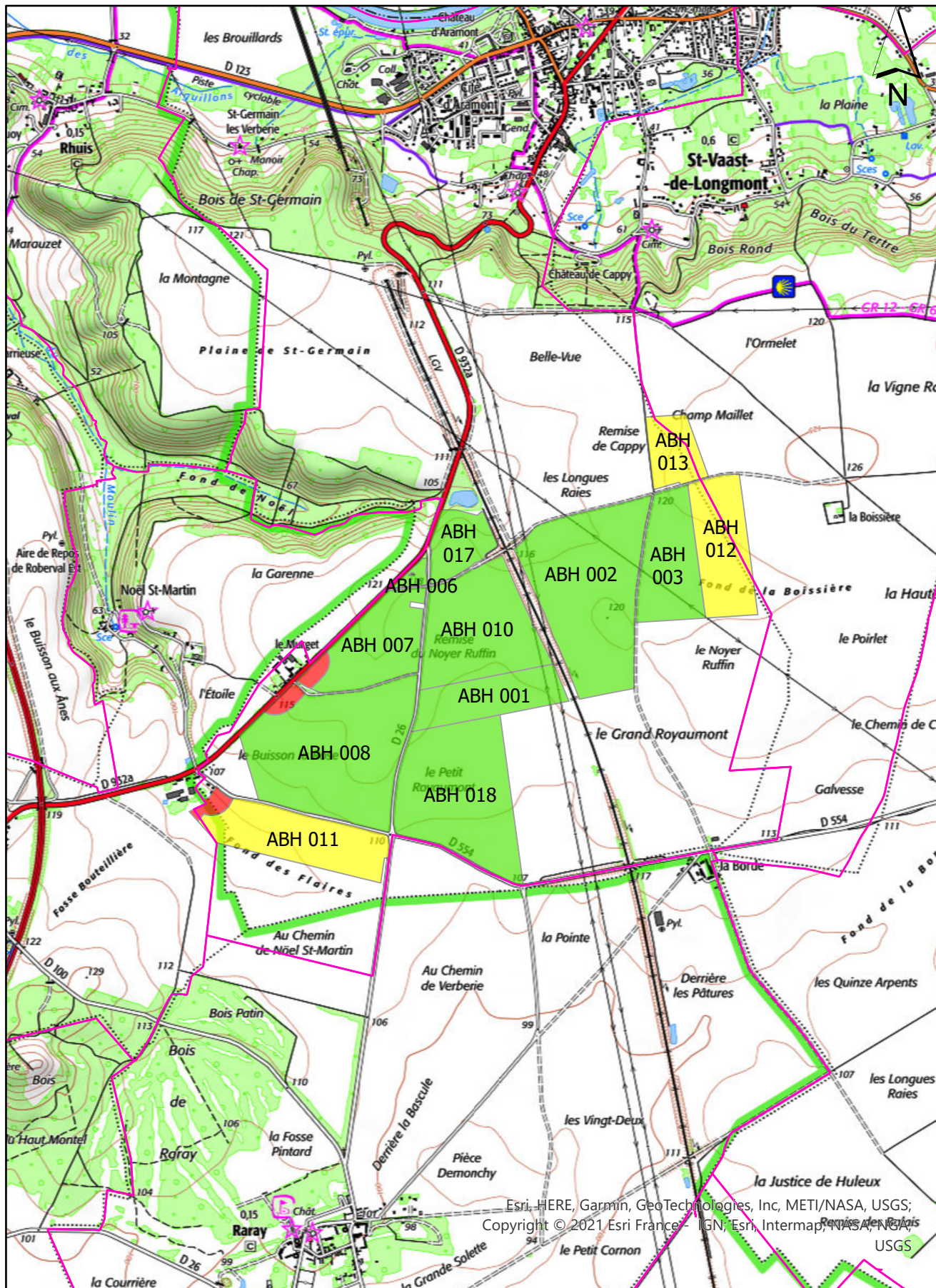

Esri, HERE, Garmin, GeoTechnologies, Inc, METI/NASA, USGS;  
Copyright © 2021 Esri France - IGN, Esri, Intermap, NASA, NOAA,  
USGS



# FICHE PARCELLAIRE PAR COMMUNE

**Département :** OISE

**Commune :** VERBERIE

**Périmètre :** CALCIFIELD 2021

Parcelle				Aptitude à l'épandage		
Code Suivra	Nom de la parcelle	Surface (ha)	Entrée dans le périmètre	Classe 0 (ha)	Classe 1 (ha)	Classe 2 (ha)
6074091001	ABH 001	12,55	29/06/2021	0,00	0,00	12,55
6074091002	ABH 002	37,38	29/06/2021	0,00	0,00	37,38
6074091003	ABH 003	15,19	29/06/2021	0,00	0,00	15,19
6074091006	ABH 006	1,15	29/06/2021	0,00	0,00	1,15
6074091007	ABH 007	16,57	29/06/2021	1,21	0,00	15,36
6074091008	ABH 008	40,72	29/06/2021	1,30	0,00	39,42
6074091010	ABH 010	24,50	29/06/2021	0,00	0,00	24,50
6074091011	ABH 011	19,64	29/06/2021	1,39	18,25	0,00
6074091012	ABH 012	15,71	29/06/2021	0,00	15,71	0,00
6074091013	ABH 013	7,22	29/06/2021	0,00	7,22	0,00
6074091017	ABH 017	7,40	29/06/2021	0,00	0,00	7,40
6074091018	ABH 018	31,85	29/06/2021	0,00	0,00	31,85
<b>TOTAL</b>		<b>229,88</b>		<b>3,90</b>	<b>41,18</b>	<b>184,80</b>



**Extension du périmètre d'épandage du Calcifield**  
**Carte des sols**  
**Commune de VERDEREL-LES-SAUQUEUSE**

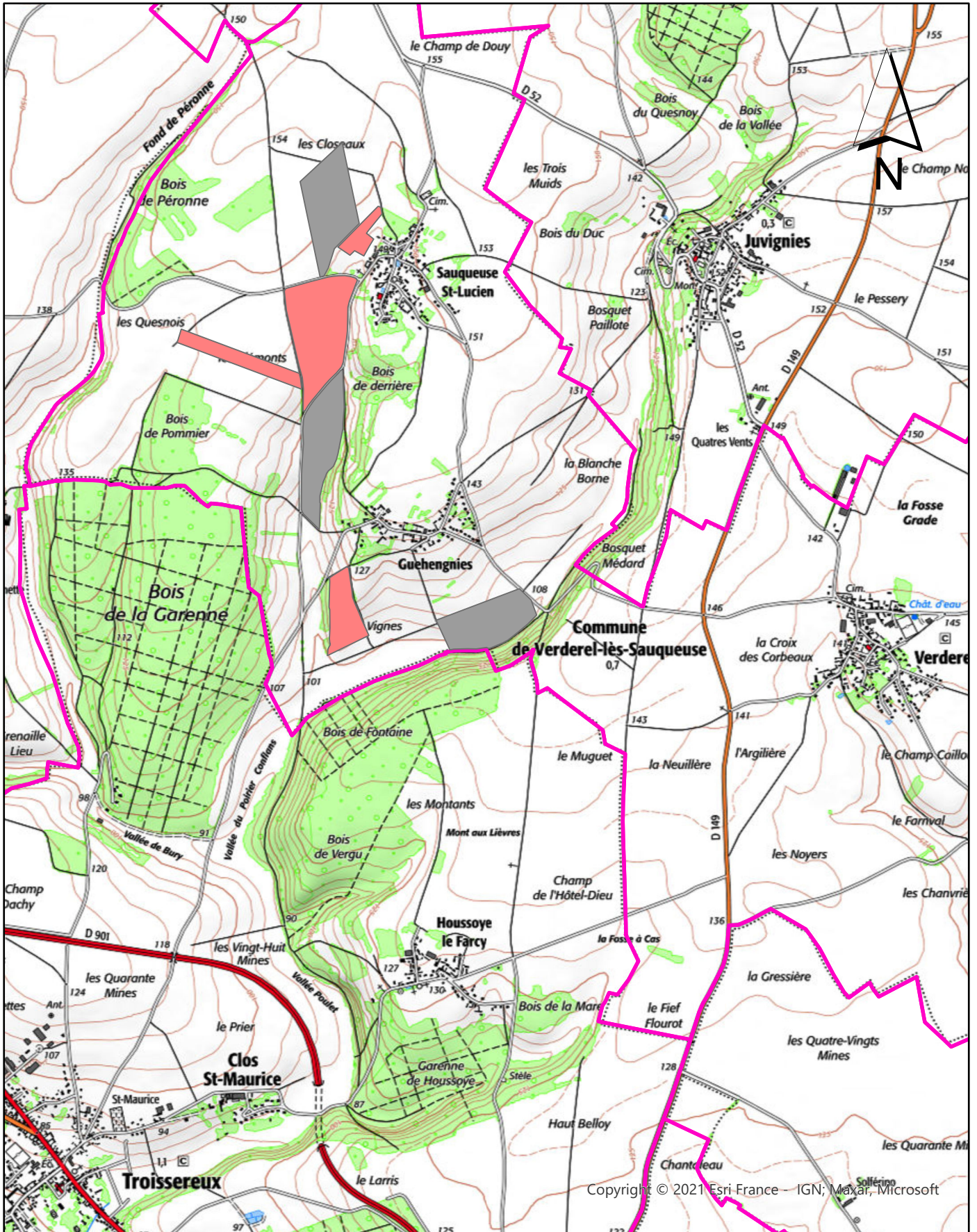



# Extension du périmètre d'épandage du Calcifield

## Carte d'aptitude à l'épandage

### Commune de VERDEREL-LES-SAUQUEUSE- 60

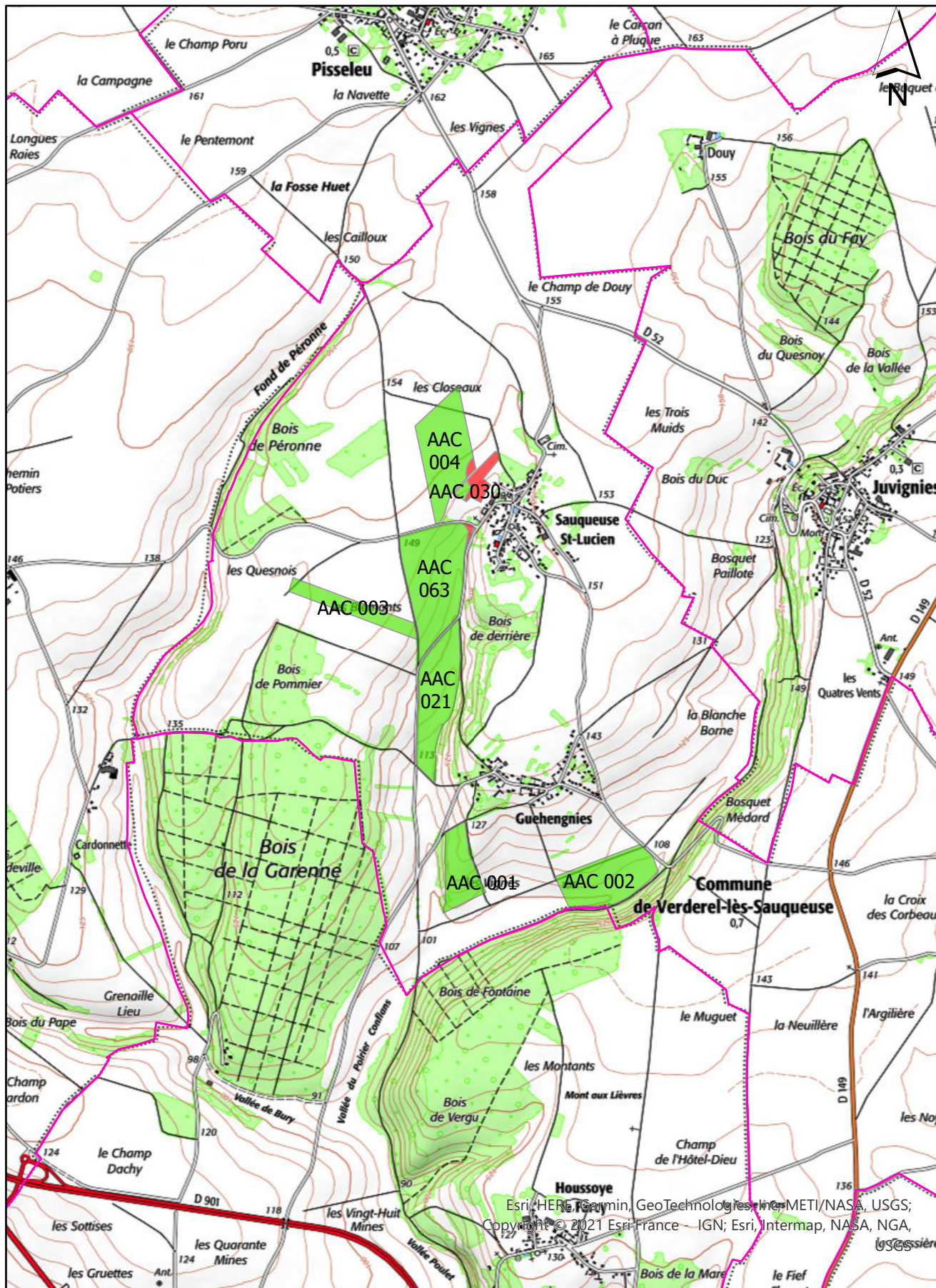

Esri, HERE, Garmin, GeoTechnology, Inc, METI/NASA, USGS;  
Copyright © 2021 Esri France - IGN; Esri, Intermap, NASA, NGA,  
USGS



## FICHE PARCELLAIRE PAR COMMUNE

**Département :** OISE

**Commune :** VERDEREL-LÈS-SAUQUEUSE

**Périmètre :** CALCIFIELD 2021

Parcelle				Aptitude à l'épandage		
Code Suivra	Nom de la parcelle	Surface (ha)	Entrée dans le périmètre	Classe 0 (ha)	Classe 1 (ha)	Classe 2 (ha)
6067345001	AAC 001	4,80	29/06/2021	0,00	0,00	4,80
6067345002	AAC 002	8,38	29/06/2021	0,00	0,00	8,38
6067345003	AAC 003	4,12	29/06/2021	0,00	0,00	4,12
6067345004	AAC 004	9,78	29/06/2021	0,24	0,00	9,54
6067345021	AAC 021	9,13	29/06/2021	0,03	0,00	9,10
6067345030	AAC 030	1,85	29/06/2021	1,50	0,00	0,35
6067345063	AAC 063	13,29	29/06/2021	0,20	0,00	13,09

<b>TOTAL</b>		<b>51,35</b>		<b>1,97</b>	<b>0,00</b>	<b>49,38</b>
--------------	--	--------------	--	-------------	-------------	--------------







# Extension du périmètre d'épandage du Calcifield

## Carte d'aptitude à l'épandage

### Commune de VILLENEUVE-SUR-VERBERIE - 60

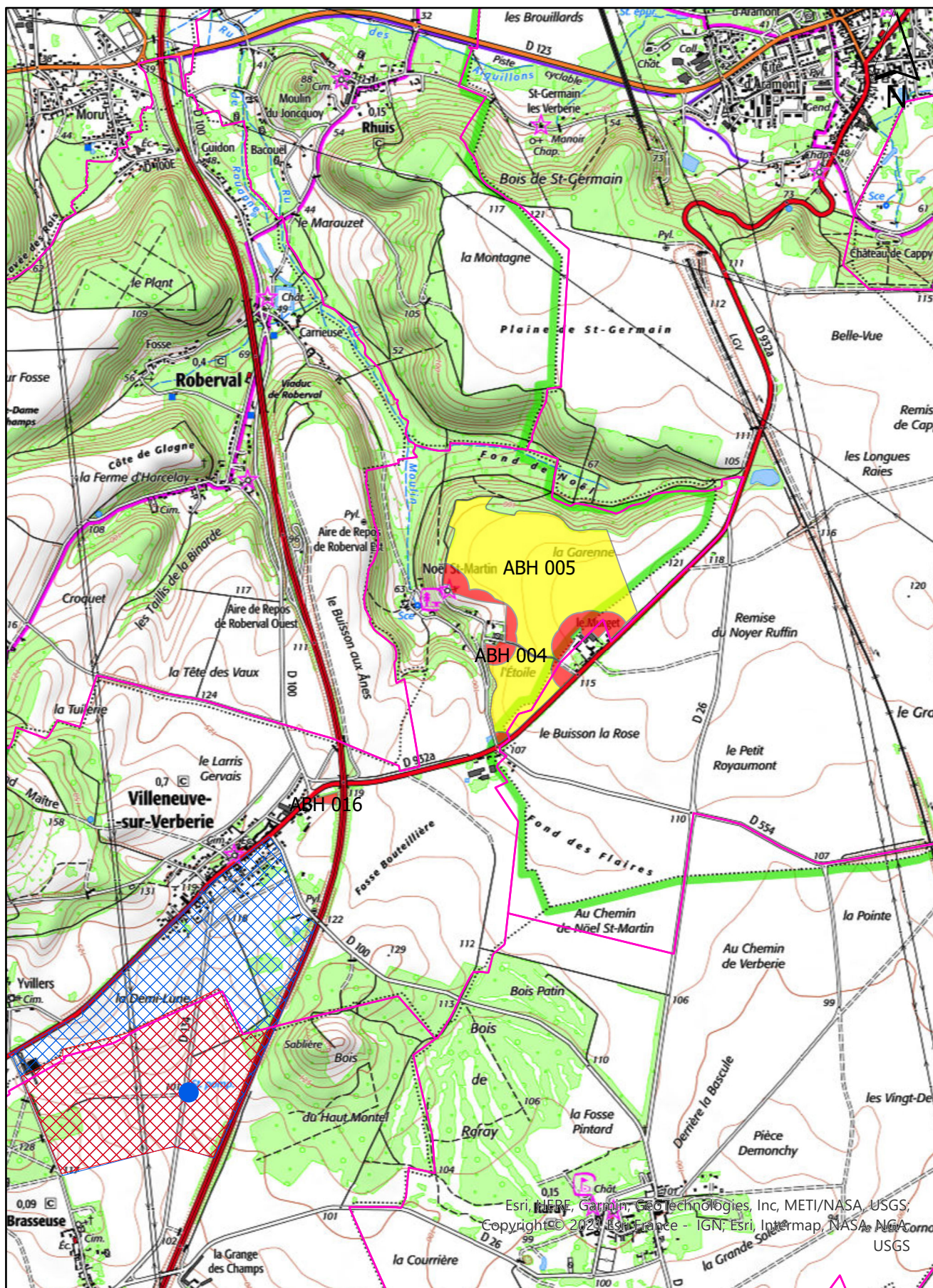



## FICHE PARCELLAIRE PAR COMMUNE

**Département :** OISE

**Commune :** VILLENEUVE-SUR-VERBERIE

**Périmètre :** CALCIFIELD 2021

Parcelle				Aptitude à l'épandage		
Code Suivra	Nom de la parcelle	Surface (ha)	Entrée dans le périmètre	Classe 0 (ha)	Classe 1 (ha)	Classe 2 (ha)
6074091004	ABH 004	10,47	29/06/2021	2,11	8,36	0,00
6074091005	ABH 005	42,64	29/06/2021	6,23	36,41	0,00
6074091016	ABH 016	0,44	29/06/2021	0,44	0,00	0,00
<b>TOTAL</b>		<b>53,55</b>		<b>8,78</b>	<b>44,77</b>	<b>0,00</b>



**Extension du périmètre d'épandage du Calcifield**  
**Carte des sols**  
**Commune de VILLERS-SAINT-BARTHELEMY**

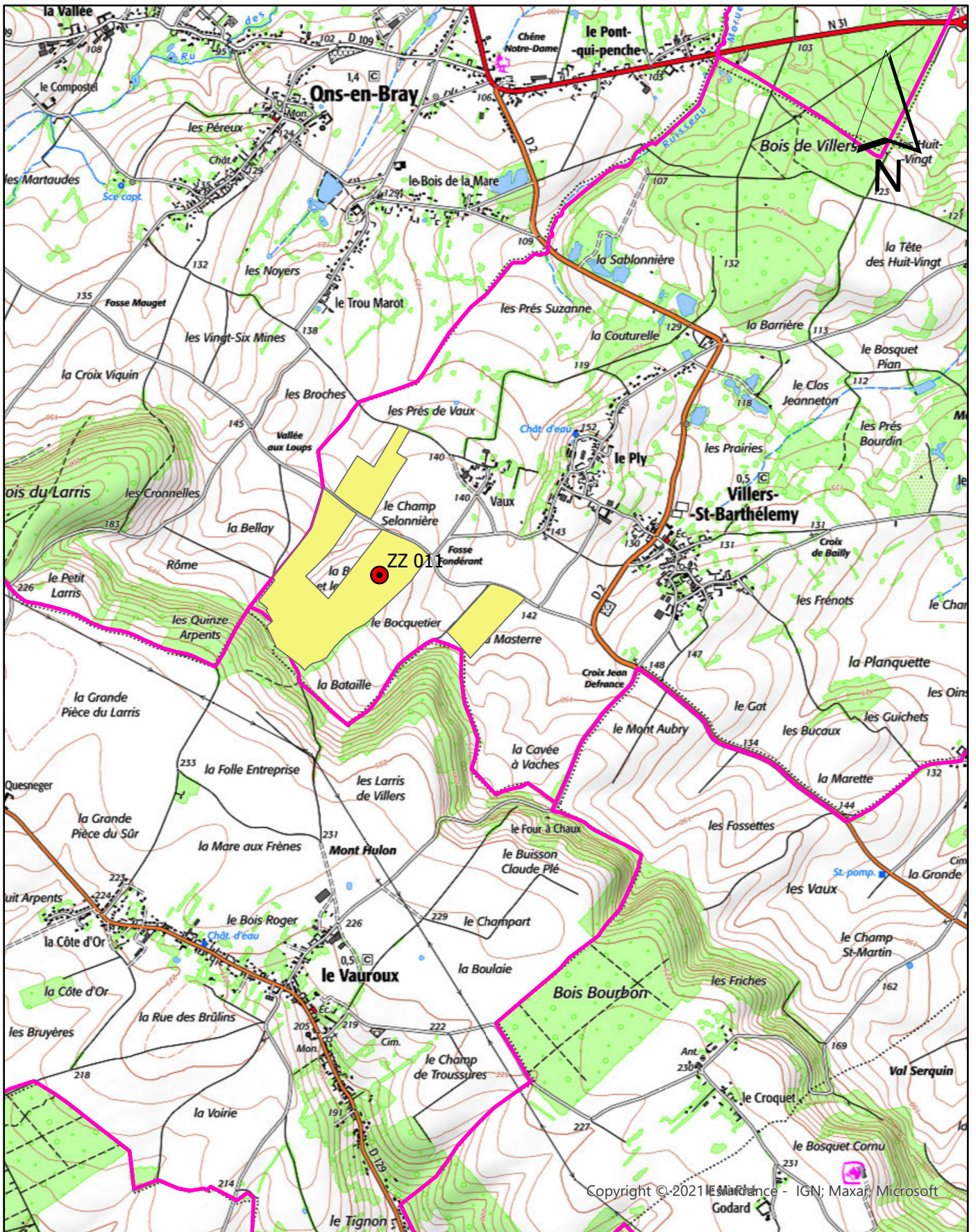



# Extension du périmètre d'épandage du Calcifield

## Carte d'aptitude à l'épandage

### Commune de VILLERS-ST-BARTHELEMY- 60

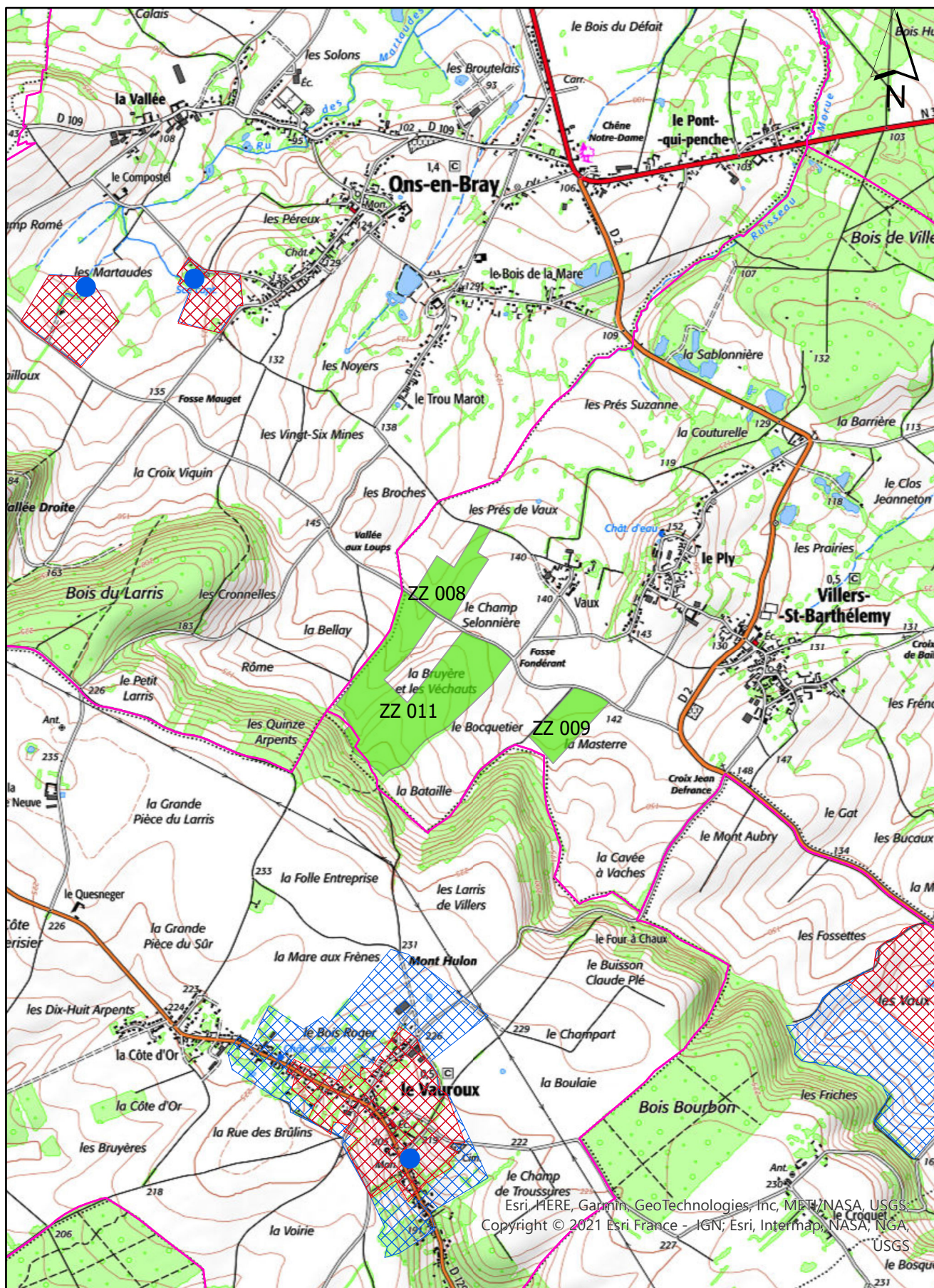



## FICHE PARCELLAIRE PAR COMMUNE

**Département :** OISE

**Commune :** VILLERS-SAINT-BARTHÉLEMY

**Périmètre :** CALCIFIELD 2021

Parcelle				Aptitude à l'épandage		
Code Suivra	Nom de la parcelle	Surface (ha)	Entrée dans le périmètre	Classe 0 (ha)	Classe 1 (ha)	Classe 2 (ha)
6079117008	ZZ 008	6,63	29/06/2021	0,00	0,00	6,63
6079117009	ZZ 009	5,88	29/06/2021	0,00	0,00	5,88
6079117011	ZZ 011	29,61	29/06/2021	0,00	0,00	29,61
<b>TOTAL</b>		<b>42,12</b>		<b>0,00</b>	<b>0,00</b>	<b>42,12</b>